



CAR ACCESSORIES





RIMUOVE IL GHIACCIO DAL PARABREZZA

Il **raschia ghiaccio** rimuove il ghiaccio e la brina dal parabrezza. È un utile strumento per la sicurezza sulla strada da tenere sempre in auto



RO

12.PN058 SAVE GLASS

- raschia ghiaccio
- pulisci parabrezza
- **dimensioni:** cm 8,5x5,5 ca
- **materiale:** gomma e abs
- **imballo:** 50/1000

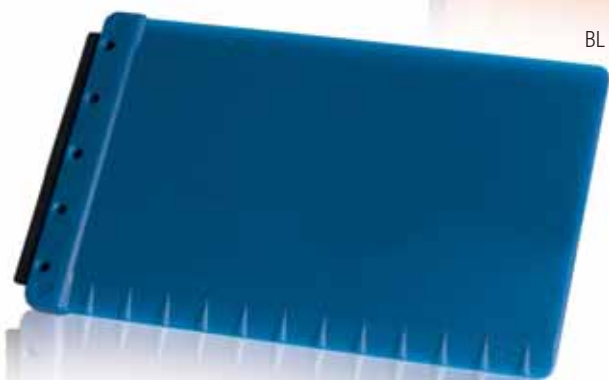

BL



BI



GI

12.PN059 PANNO TERGIVETRO

- **dimensioni:** cm 30x35 ca
- **materiale:** tnt
- **imballo:** 100/1000



RO



GR

420

CAR ACCESSORIES

12. PNO60 PORTADOCUMENTIAUTO

- cucito
- chiusura con bottone
- **dimensioni:** cm 20x13,5 ca
- **materiale:** similpelle
- **imballo:** 50/100





BR

12.PN062
PORTADOCUMENTI
AUTO

- cucito
- chiusura con bottone
- **dimensioni:** cm 20x13,5 ca
- **materiale:** gommato
- **imballo:** 50/100



BS



BY



NS



SI



BL



NE

12.PN080 PORTADOCUMENTI AUTO

- 2 ante
- 2 tasche interne portadocumenti
- copertina rigida imbottita
- **dimensioni:** cm 13x19 ca
- **materiale:** tam
- **imballo:** 100/200



12.PN082 PORTADOCUMENTI MOTO

- 2 ante
- 6 tasche interne
- copertina rigida imbottita
- **dimensioni:** cm 9x12,5 ca
- **materiale:** tam
- **imballo:** 100/100





BL

12. PN086 PORTADOCUMENTI AUTO

- 4 schede estraibili
- **dimensioni:** cm 19,5x15,5 ca
- **materiale:** tam
- **imballo:** 25/100

NE



NE

12. PN090 PORTADOCUMENTI AUTO

- chiusura con pattina
- 4 schede estraibili
- **dimensioni:** cm 19,5x13 ca
- **materiale:** pvc
- **imballo:** 25/200

12. PN100
PORTADOCUMENTI AUTO

- marcatura a secco argento
- chiusura con pattina
- **dimensioni:** cm 20x13,5 ca
- **materiale:** tam
- **imballo:** 100



GR

BL



GI



VE



RO



12. PN102
PORTADOCUMENTI AUTO

- marcatura a secco neutra
- chiusura con pattina
- **dimensioni:** cm 20x13,5 ca
- **materiale:** tam
- **imballo:** 100



12.PN150 PORTAPOLIZZA UNIVERSALE

- **dimensioni:** cm 25x19 ca
- **materiale:** pvc
- **imballo:** 100/500



12.PN151 PORTADOCUMENTI AUTO - MOTO - FARMACIA

- **dimensioni:** cm 18x13,5 ca
- **materiale:** pvc
- **imballo:** 100/1000





12. PN153
DISCO ORARIO MINI

- con rotella in cartone rigido
- forniti su fogli interi da 8 con traforatura per la separazione
- **dimensioni:** cm 7x12 ca
- **materiale:** pvc + adesivo
- **imballo:** 96/2.016

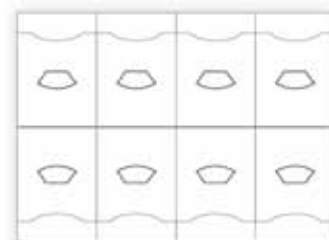

FOGLIO INTERO DA 8



12. PN154
DISCO ORARIO MAXI

- custodia trasparente
- **dimensioni:** cm 12x15 ca
- **materiale:** pvc
- **imballo:** 100/500

12. PN155 PORTA CONTRASSEGNO

- disco orario con rotella in cartone rigido
- forniti su fogli interi da 4 con traforatura per la separazione
- **dimensioni:** cm 16x12 ca
- **materiale:** pvc + adesivo
- **imballo:** 1000

FOGLIO INTERO DA 4

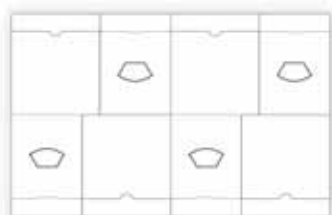

BL

BI



12. PN160 PORTA CONTRASSEGNO AUTO

- forniti su fogli interi da 10 con traforatura per la separazione
- **dimensioni:** cm 10x9,5 ca
- **materiale:** pvc + adesivo
- **imballo:** 1000

BL

BI

RO

VE



FOGLIO INTERO DA 10

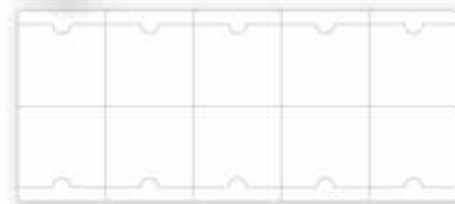



BL

BI

12. PN161 PORTA CONTRASSEGNO

- disco orario con pomello in plastica
- forniti su fogli interi da 4 con traforatura per la separazione
- **dimensioni:** cm 16x12 ca
- **materiale:** pvc + adesivo
- **imballo:** 100/1000

FOGLIO INTERO DA 4

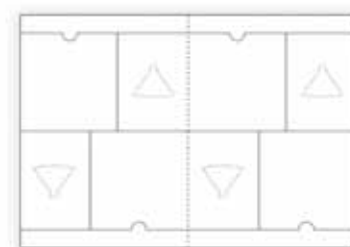

BI

BL

12. PN162 DISCO ORARIO MINI

- con pomello in plastica
- forniti su fogli interi da 8 con traforatura per la separazione
- **dimensioni:** cm 7x12 ca
- **materiale:** pvc + adesivo
- **imballo:** 96/2.016

FOGLIO INTERO DA 8



430

CAR ACCESSORIES

12. PN201 PORTATARGA AUTO POSTERIORE

- **dimensioni:** cm 53,5x13,5 ca
- **materiale:** acciaio verniciato
- **imballo:** 100



12. PN200 KIT FERMATARGA PER ART. PN201

- composto da:
 - 2 graffette antivibrazione dim. mm 10xh8
 - 3 bottoni fermatarga blu dim. mm 9xh8
 - 1 bottone fermatarga bianco dim. mm 9xh8
- **materiale:** plastica
- **imballo:** 100/1000



ACCIAIO VERNICIATO

12. PN203 PORTATARGA AUTO ANTERIORE

- **dimensioni:** cm 37,5x13,5 ca
- **materiale:** acciaio verniciato
- **imballo:** 100



SI



ACCIAIO VERNICIATO

NE



ACCIAIO PLASTIFICATO

12.PN206
PORTATARGA SCOOTER

- **dimensioni:** cm 15x16 ca
- **materiale:** acciaio
- **imballo:** 100

SI

ACCIAIO
VERNICIATO12.PN207
PORTATARGA MOTO

- **dimensioni:** cm 19,5x23 ca
- **materiale:** acciaio
- **imballo:** 100

NE

ACCIAIO
PLASTIFICATO

12. PN210
PORTATARGA AUTO
ANTERIORE

- **dimensioni:**
cm 37,5x13,5 ca
- **materiale:**
alluminio anti ossidazione
- **imballo:** 100



ALLUMINIO
ANTI OSSIDAZIONE

12. PN200
KIT FERMATARGA
PER ART. PN212

- composto da:
 - 2 graffette antivibrazione
dim. mm 10xh8
 - 3 bottoni fermatarga blu
dim. mm 9xh8
 - 1 bottone fermatarga bianco
dim. mm 9xh8
- **materiale:** plastica
- **imballo:** 100/1000



12. PN208
PORTATARGA MOTO

- **dimensioni:**
cm 19,5x23 ca
- **materiale:**
alluminio anti ossidazione
- **imballo:**
100



12. PN212
PORTATARGA AUTO
POSTERIORE

- **dimensioni:** cm 53,5x13,5 ca
- **materiale:** alluminio anti ossidazione
- **imballo:** 100



NE

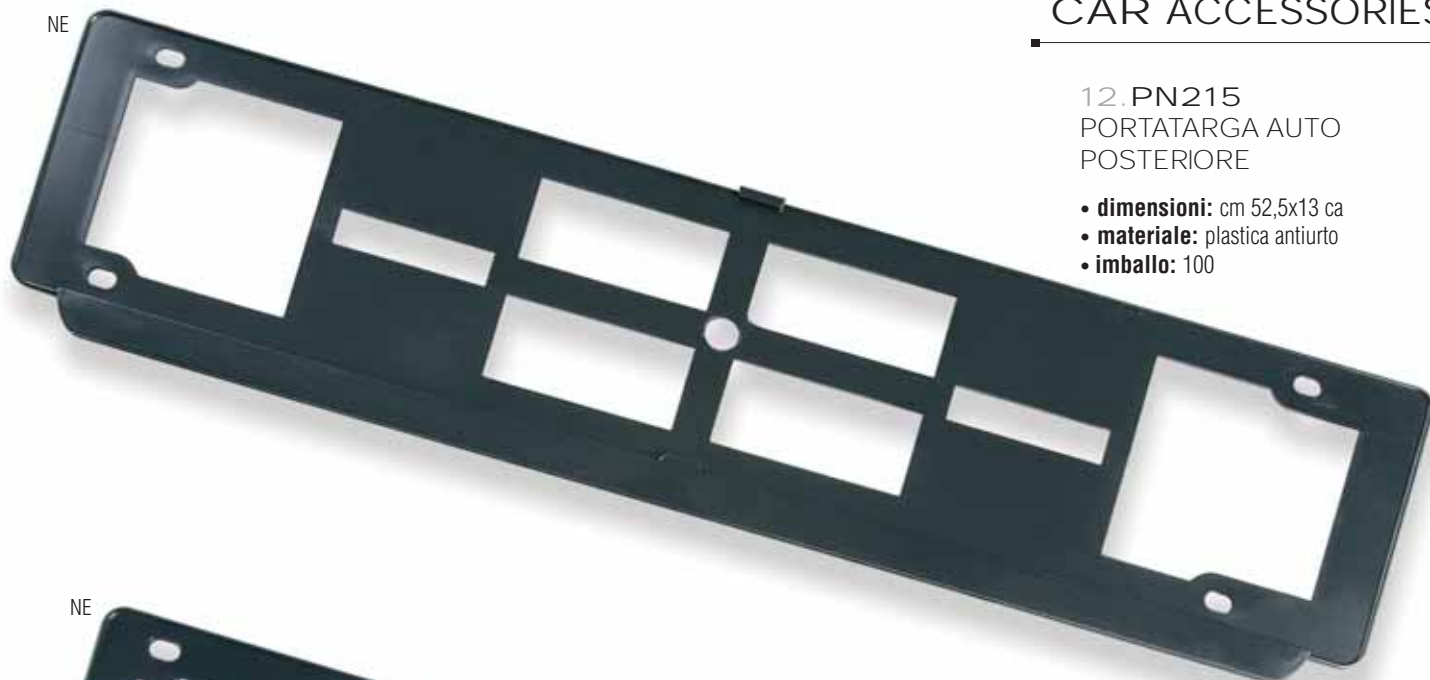

12. PN215
PORTATARGA AUTO
POSTERIORE

- **dimensioni:** cm 52,5x13 ca
- **materiale:** plastica antiurto
- **imballo:** 100

NE

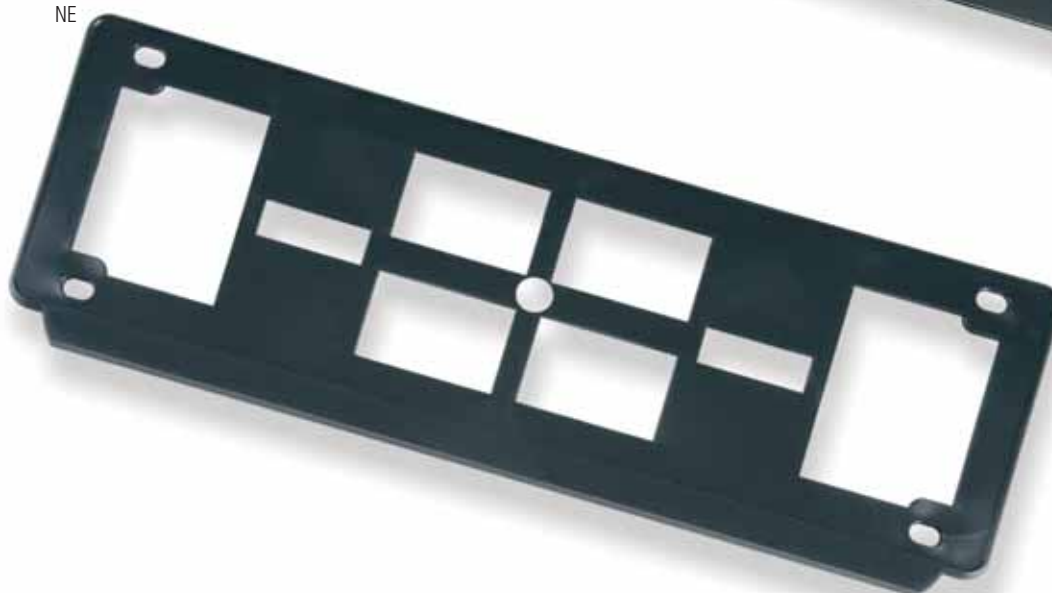

12. PN225
PORTATARGA AUTO
ANTERIORE

- **dimensioni:** cm 36,5x13 ca
- **materiale:** plastica antiurto
- **imballo:** 100

SI



12. PN226
PORTATARGA AUTO
POSTERIORE

- **dimensioni:** cm 52,5x13 ca
- **materiale:** polipropilene alta resistenza
- **imballo:** 50

NE

12. PN227
PORTATARGA AUTO
ANTERIORE

- **dimensioni:** cm 36,5x13 ca
- **materiale:** polipropilene alta resistenza
- **imballo:** 100



12. PN228
PORTATARGA SCOOTER

- **dimensioni:** cm 15x15 ca
- **materiale:** plastica antiurto
- **imballo:** 100



12. PN229
PORTATARGA MOTO

- **dimensioni:** cm 18,5x21 ca
- **materiale:** plastica antiurto
- **imballo:** 100

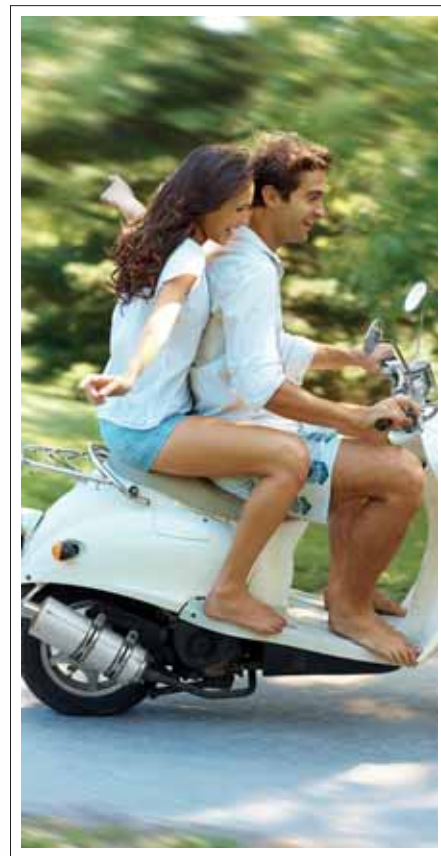



12. PN270
PORTA PATENTE/CARDS

- 3 ante
- **dimensioni:** cm 9,5x6,5 ca (chiuso)
- **materiale:** pvc
- **imballo:** 100/1000



12. PN272
PORTA PATENTE/CARDS

- 3 ante
- **dimensioni:** cm 9,5x6,5 ca (chiuso)
- **materiale:** tam
- **imballo:** 100/1000



12. PN273 PORTA CARDS

- 6 tasche
- **dimensioni:** cm 7,5x10,3 ca (chiuso)
- **materiale:** pvc
- **imballo:** 100/1000

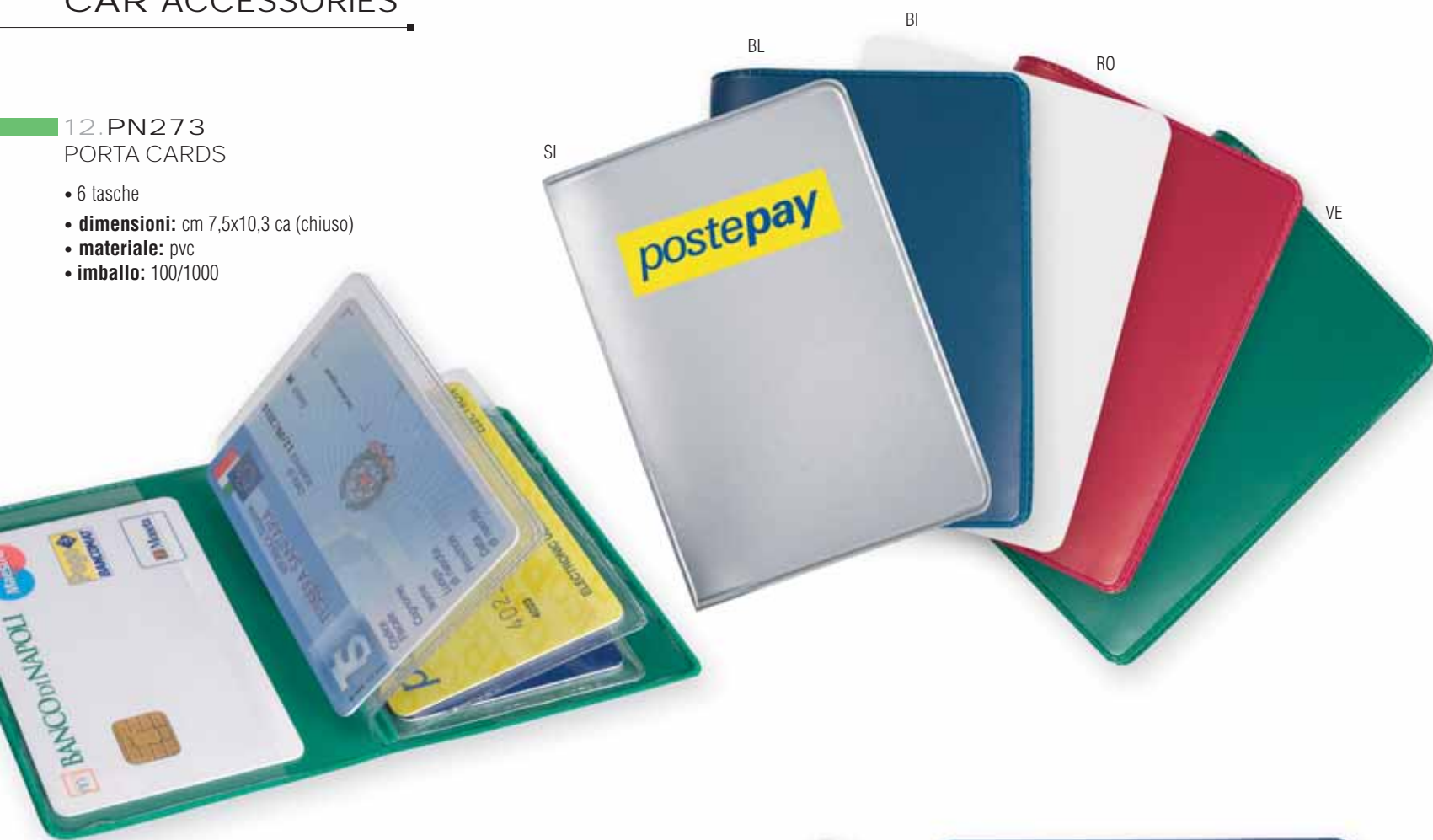

12. PN279 BUSTINA PORTA CARDS

- 1 tasca
- forniti su fogli interi da 6 con traforatura per la separazione
- **dimensioni:** cm 10x7 ca (chiuso)
- **materiale:** pvc
- **imballo:** 720/3.600





FOGLIO INTERO DA 4

12. PN281
PORTA CARDS

- 2 tasche
- forniti su fogli interi da 4 con traforatura per la separazione
- **dimensioni:** cm 9,5x6,2 ca (chiuso)
- **materiale:** pvc
- **imballo:** 960/4.800

12. PN284
PORTA CARD RIGIDO

- **dimensioni:** cm 9x6 ca
- **materiale:** plastica trasparente
- **imballo:** 200/1000

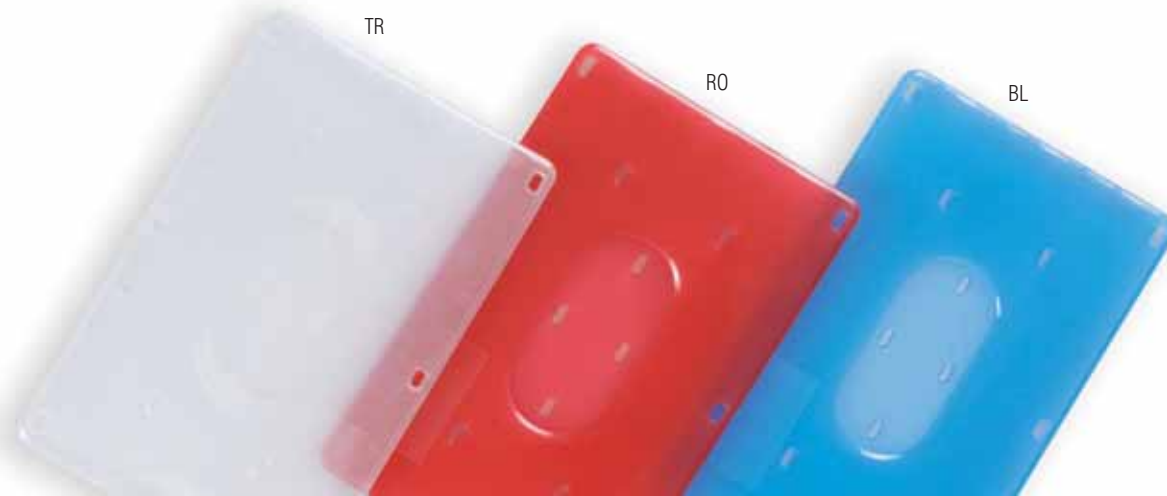

438

CAR ACCESSORIES

12. PN286 PORTA BIGLIETTI

- capacità 40 biglietti da visita
- chiusura con bottone
- **dimensioni:** cm 10,8x8x1 ca
- **materiale:** polipropilene
- **imballo:** 250/500

CONTIENE 40 CARDS

GI



BL



VE

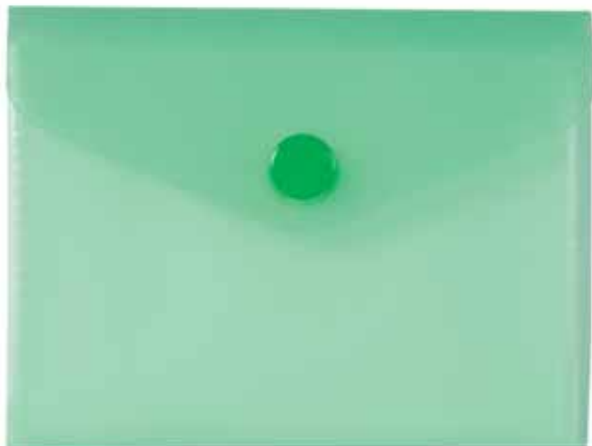

TR



SI



12. PN300
ROLLINA METRICA

- 20 mt.
- corredata di astuccio
- **dimensioni:** Ø cm 13 ca
- **materiale:** plastica e metallo
- **imballo:** 10/50

NE



SY



440

MEASUREMENTS

12. PN350 DOPPIO METRO

- **materiale:** legno
- **imballo:** 12/120

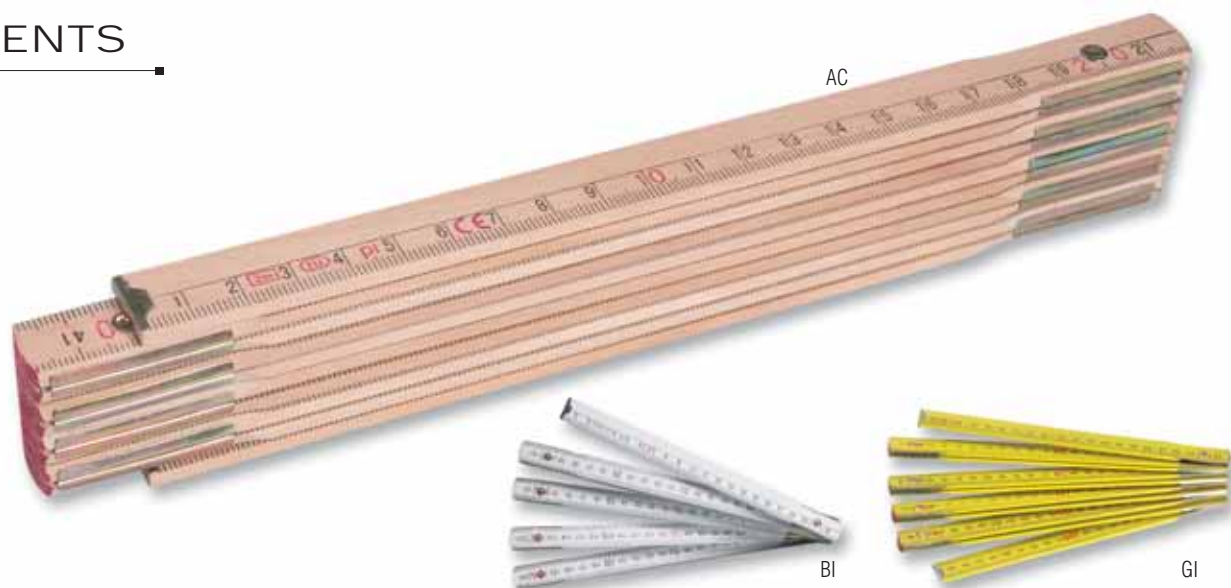

12. PN352 DOPPIO METRO

- bicolore
- **materiale:** legno
- **imballo:** 12/120

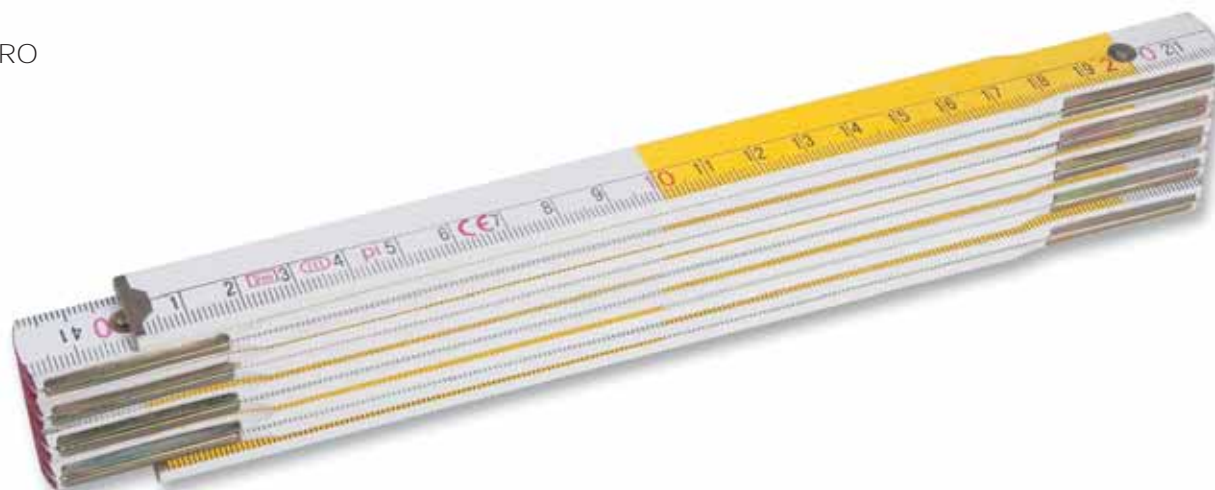

12. PN354 DOPPIO METRO

- **materiale:** fibra di vetro
- **imballo:** 10/100

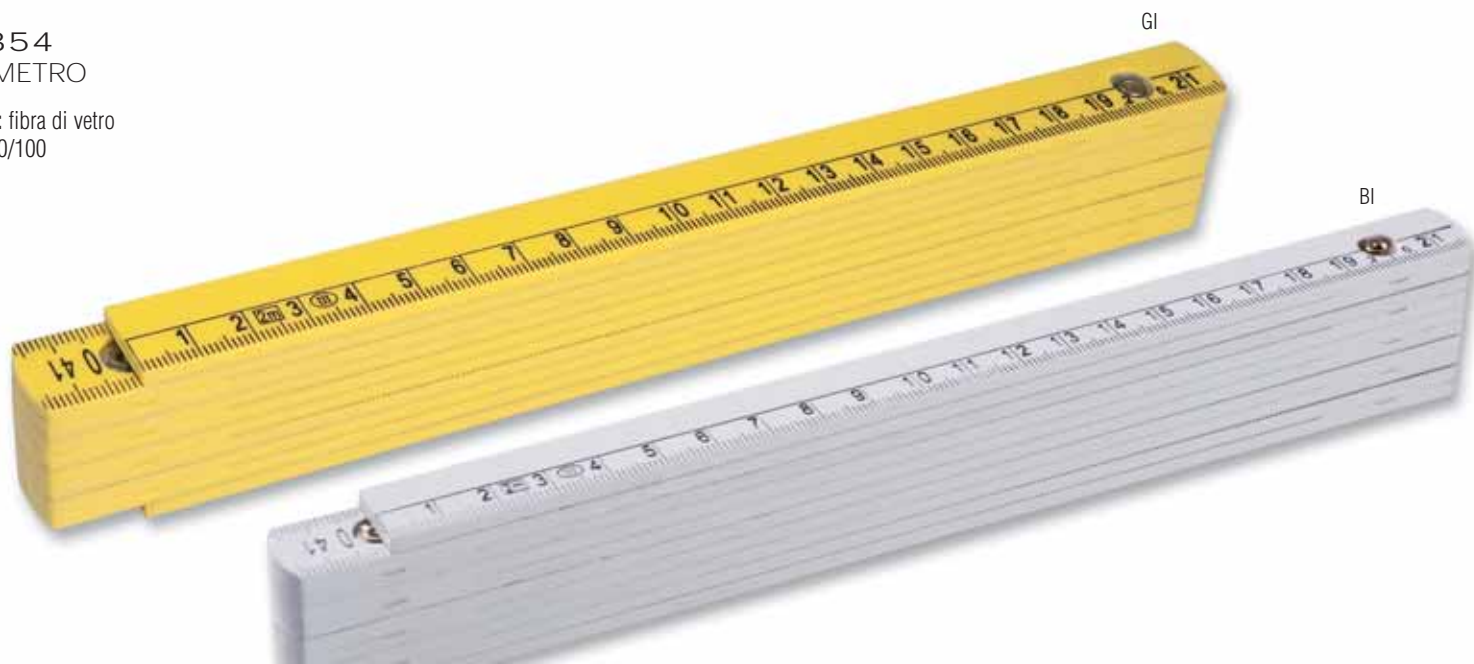



12. PN362
FLESSOMETRO

- stopmaster 5 mt.
- clip in metallo
- guaina in gomma
- correato di astuccio
- **dimensioni:** cm 6,5x7 ca
- **materiale:** plastica e metallo
- **imballo:** 10/60



12. PN364
FLESSOMETRO

- stopmaster 3 mt.
- clip in metallo
- guaina in gomma
- correato di astuccio
- **dimensioni:** cm 6x6 ca
- **materiale:** plastica e metallo
- **imballo:** 10/120

12. PN400 RIGHELLO

- **dimensioni:** cm 30 ca
- **materiale:** plastica
- **imballo:** 100/1000

AZ

BI

RO

GI

VE



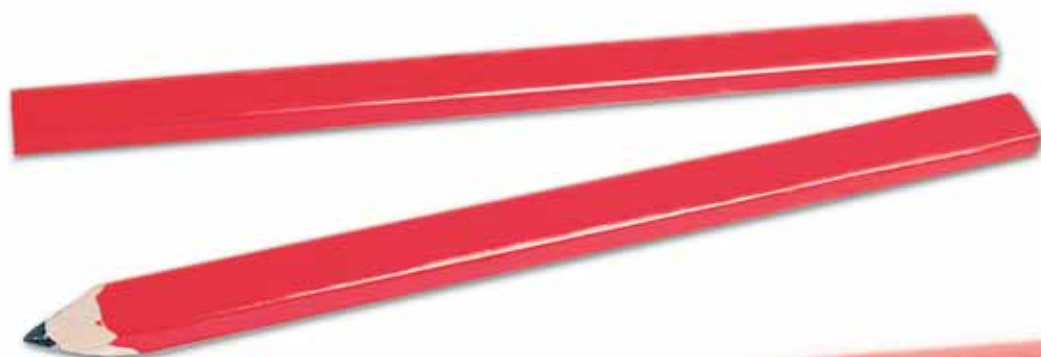

12.PN450
MATITA FALEGGNAME

- **dimensioni:** cm h18
- **materiale:** legno
- **imballo:** 100/1000

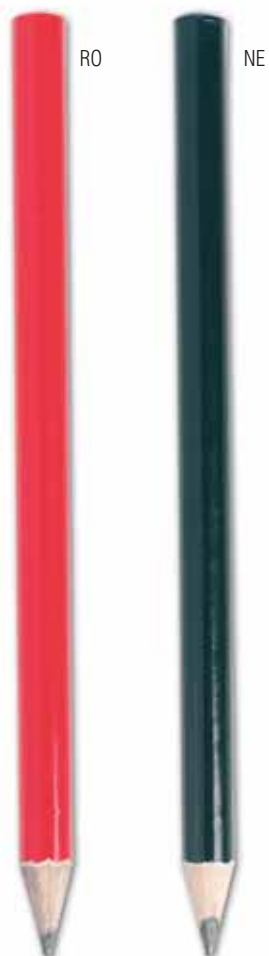

12.PN452
MATITA FALEGGNAME
TONDA

- **dimensioni:** cm h18 - Ø cm 1
- **materiale:** legno
- **imballo:** 100/1000

